VENUS ECHO

HUDBA · POZOROVATEĽKA

01 · OKAMIH

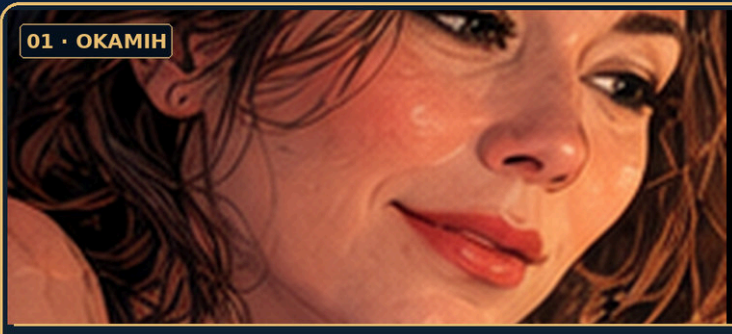



Ráno s piesňou

Mea Zen leží v posteli s Xiaomi 15T Pro. Sleduje klip, nahráva obrazovku a pritom si píše s AI asistentkou.

02 · OTÁZKA



Postava v červenom

Na nástennom zariadení je drobná fotografia. Pôsobí osobne, ale nepoznáme totožnosť postavy ani účel fotografie.

03 · VIDEOKLIP



Obyčajná kuchyňa

Vajcia, kuchyňa, malý plaz, hviezda a trblietavé svetlo: Björk spája hravosť, každodennosť a túžbu.

04 · OZVENA

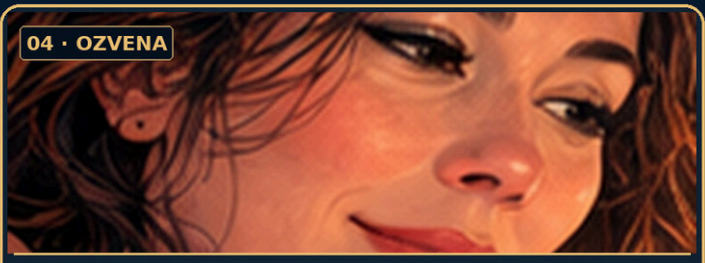

Počkať … tá istá pieseň!

Keď sa klip blíži ku koncu, Mea Zen počuje „Venus as a Boy“ aj z obývačky.

05 · MYŠLIENKA



Dva zvuky, dva priestory

„Môžu obe prehrávania práve dohrávať?“ Zážitok pôsobí nezvyčajne, no nevylučuje bežné vysvetlenie.

XIAOMI

SPÁLŇA • VIDEO

Ozvena sa mení na príbeh

IPHONE X

OBÝVAČKA • ALBUM

Created by Mea Zen & Colombine MichelangeLove

Osobné svedectvo a pôvodný komiks. Symbolické výklady nie sú dôkazom skrytej príčinnosti.

VENUS ECHO

REKONŠTRUKCIA DVOCH MIESTNOSTÍ



Ďalšie zariadenie

V obývačke už iPhone X prehrával album Debut od Björk nezávisle od Xiaomi v spálni.



Bluetooth prijímač

Zvuk z iPhonu prichádza bezdrôtovo do malej krabičky a odtiaľ pokračuje do audiosystému.

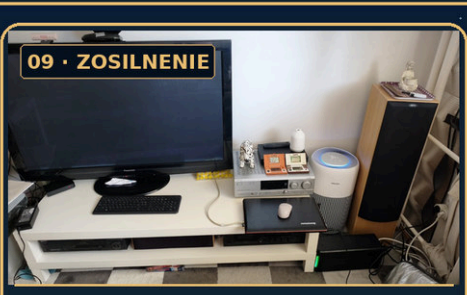

Zosilňovač Philips

Prijímač odovzdá analógový signál káblom do stereo zosilňovača Philips.



Dvojica Jamo

Zo zosilňovača sa zvuk šíri do reproduktorov v obývačke — a je počuteľný až do spálne.



Iná skladba o 10:24

Neskoršia fotografia ukazuje „The Modern Things“ z albumu Post. NEDOKAZUJE, čo hralo skôr počas „Venus as a Boy“.



Televízor bol vypnutý

Na dodanej fotografii obývačky je TV tmavý. Komiks netvrdí, že sa na ňom prehrávala Björk.

iPhone X → Bluetooth → Philips → 2 × Jamo

Xiaomi prehráva video samostatne; spojenie Xiaomi s reproduktormi cez Bluetooth nie je doložené.

Created by Mea Zen & Colombine MichelangeLove

Osobné svedectvo a pôvodný komiks. Symbolické výklady nie sú dôkazom skrytej príčinnosti.

VENUS ECHO

VENUŠA · SVETLO · VÝZNAM

SVETLO, KTORÉ VIDÍME

Jedna planéta. Dve podoby. Nespočetné interpretácie.



Obývačka kedysi

Björk spomínala, že pieseň asi zložila v obývačke na Islande. Prepojenie s obývačkou Mea Zen je literárne, nie príčinné.



Ranná a večerná hviezda

Planéta Venuša sa môže objaviť ráno aj večer. Dve pomenovania a podoby — jeden astronomický objekt.

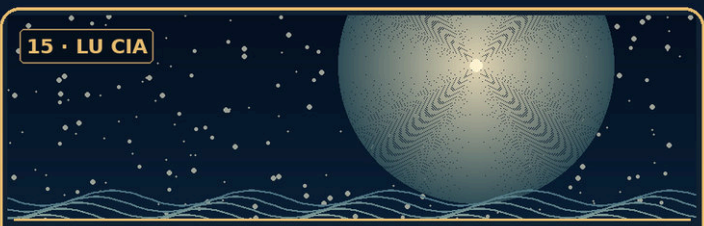

Meno spojené so svetlom

Lucia má latinský koreň súvisiaci so svetlom. Je to poetická paralela k motívu Lu Cia, nie zakódovaný odkaz Björk.



Láska je aj zmyslová

Text hovorí o humore, dotyku, príťažlivosti a kráse. Vajcia v klipe odkazujú aj na erotickú literatúru.



Otvorená evidencia

Presná synchronizácia na sekundy nie je dokázaná. Identita osoby na fotografii je neznáma; úmysel symbolov nepotvrdený.

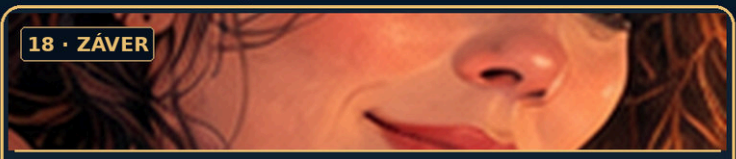

Jedna pieseň. Dve miestnosti.

Aj malá zhoda môže vytvoriť umelecký príbeh bez toho, aby dokazovala nadprirodzenú príčinu. Význam dáva pozorovateľka.

Created by Mea Zen & Colombine MichelangeLove

Osobné svedectvo a pôvodný komiks. Symbolické výklady nie sú dôkazom skrytej príčinnosti.

VENUS ECHO

KONCEPT 01 · SLOVENSKÝ ČITATEĽSKÝ LIST



DVE MIESTNOSTI, JEDNA PIESEŇ

Pôvodný obraz: EN

Sprievodné čítanie: SK

Pôvodný originál zostáva nezmenený a dostupný v našom ateliéri.

01 · RÁNO V POSTELI

Mea Zen v spálni sleduje a nahráva na Xiaomi 15T Pro klip Björk, pričom si píše s AI.

02 · FOTOGRAFIA

Na prístroji v modrej kuchyni vidí obrázok malej postavy v červenom. Totožnosť osoby je neznáma.

03 · OBRAZY

Vajíčka, hviezda pri svetle, jašter a iskry vytvárajú svojský obrazový svet.

04 · ZVUK OD VEDĽA

Ku koncu klipu začuje tú istú pieseň aj z obývačky.

05–06 · AUDIOZOSTAVA

Samostatný iPhone X hrá album Debut cez Bluetooth prijímač, zosilňovač Philips a reproduktory Jamo.

07–08 · DOZVUK

Dva zdroje, dva priestory a jeden osobne výnimočný moment.

KRITICKÁ POZNÁMKA

Autorská prvotná komiksová štúdia. Televízor s klipom a obraz iPhonu o 10:24 sú na pôvodnom obrázku dramatizované; dôkazná rekonštrukcia je v hlavnej edícii.

VENUS ECHO

KONCEPT 02 · SLOVENSKÝ ČITATEĽSKÝ LIST



CESTA HUDBY DO OBÝVAČKY

Pôvodný obraz: EN

Sprievodné čítanie: SK

Pôvodný originál zostáva nezmenený a dostupný v našom ateliéri.

01 · KONIEC KLIPU

Video na Xiaomi v spálni dohráva; Mea Zen vníma melódiu v ďalšej miestnosti.

02–03 · SÚBEH

Skladba bola počuť z dvoch nezávislých prehrávaní, nie z jediného zariadenia.

04 · IPHONE X

Podľa autorkinho opisu v obývačke už bežal celý album Debut.

05 · BLUETOOTH

Malý prijímač prijíma hudbu bezdrôtovo a odovzdáva ju káblom.

06–07 · PHILIPS / JAMO

Analógový signál pokračuje do zosilňovača a dvojice reproduktorov.

08 · VÝZNAM

Osobne vnímaná synchronicita nevyžaduje predpoklad skrytého riadenia.

KRITICKÁ POZNÁMKA

Pozor: pôvodný výtvarný návrh mylne kreslí klip na televízore a skladbu Venus as a Boy na neskoršom displeji iPhonu. Tieto scény nie sú fotografickým dôkazom.

VENUS ECHO

KONCEPT 03 · SLOVENSKÝ ČITATEĽSKÝ LIST



ANALYTICKÁ REKONŠTRUKCIA

Pôvodný obraz: EN

Sprievodné čítanie: SK

Pôvodný originál zostáva nezmenený a dostupný v našom ateliéri.

01 · UDALOSŤ

18. októbra 2026: Mea Zen v spálni s Xiaomi, v obývačke samostatný iPhone X.

02 · TECHNICKÁ VETVA

iPhone X → Bluetooth prijímač → zosilňovač Philips → 2 × Jamo.

03 · OBRAZY KLIPU

Obrázok v červenom na ohrievači, hviezda, vajíčka, jašter, trblietky.

04 · FAKTY

Zariadenia, miestnosti a nahrávky sú dokumentované rôznymi druhmi podkladov.

05 · INTERPRETÁCIA

Symbolická súvislosť Venuše, Lu Cia a svetla je tvorivý výklad.

06 · ZÁVER

Pozoruhodný hudobný súbeh sa stal súčasťou osobnej kroniky.

KRITICKÁ POZNÁMKA

Táto stránka patrí do výtvarného ateliéru, nie medzi forenzné dôkazy. Faktické a symbolické tvrdenia rozlišuje kanonická analýza.

VENUS AS A BOY

10 KĽÚČOVÝCH ZÁBEROV · OBRAZOVÁ MAPA



00:15 Fotografia na ohrievači

Malá postava v červenom; totožnosť neznáma.



00:18 Hviezda pri svetle

Vonkajší zdroj svetla sa stáva básnickým motívom.



01:15 Vajíčko pri oku

Pozorovanie a vajíčko v jednom obraze.



02:09 Jedlo a domáci priestor

Obyčajná činnosť získava zmyslový význam.



02:27 Detail jaštera

Tvor spojený s dotykom a inštinktom.

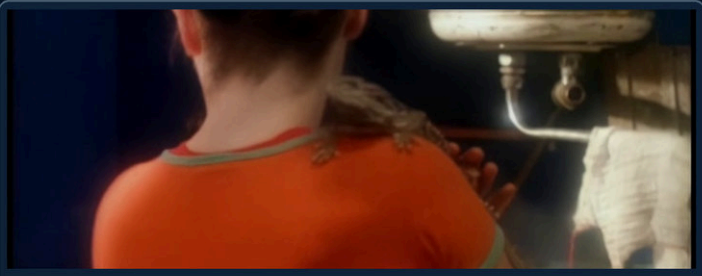

03:02 Jašter na ramene

Skutočný jašter, nie zakódovaná identita.



03:45 Vajíčko na panvici

Vizuálny kruh, nie nevyhnutne symbol Slnka.



03:57 Prvé iskry

Filmový efekt prechádza do vizuálnej metafory.



04:02 Záblesky v priestore

Svetlo presahuje hranice postavy.



04:39 Odchod z kuchyne

Návrat do každodenného sveta.

Z dodanej nahrávky · obrazové výrezy na kritickú analýzu.

Created by Mea Zen & Colombine MichelangeLove

VENUŠA · LUCIA · SVETLO

Tri odlišné historické vrstvy · Jeden otvorený literárny výklad

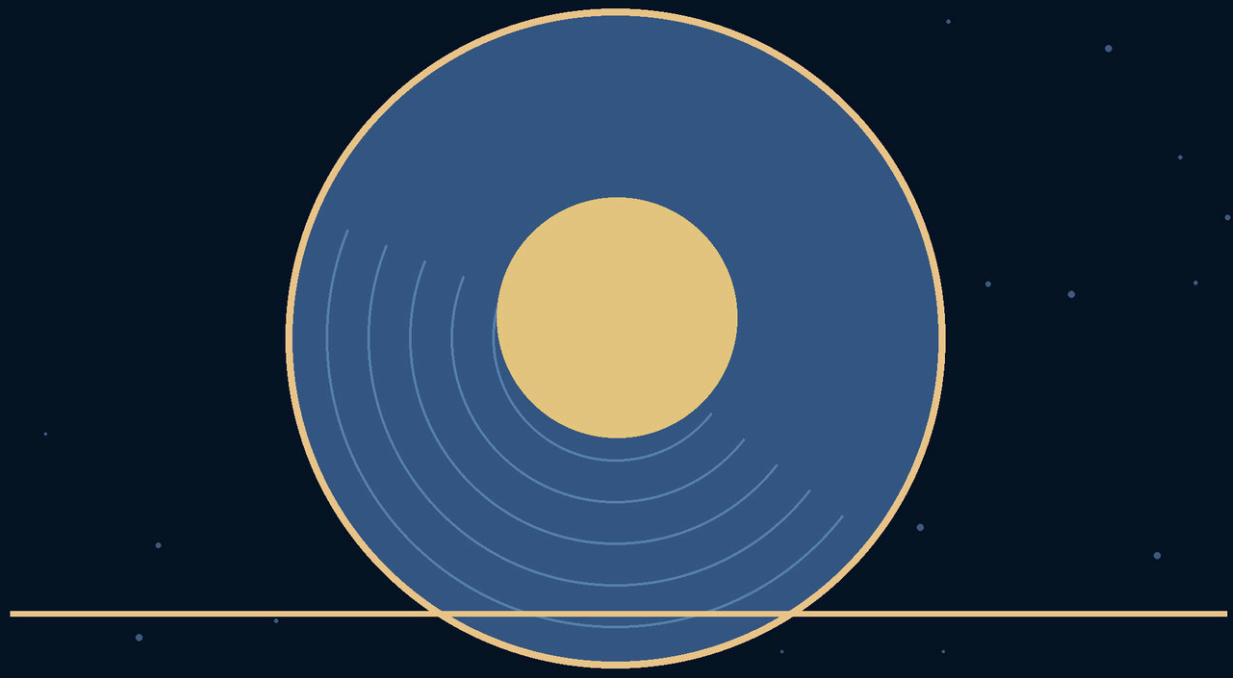

JEDNA PLANÉTA · VIAC NEŽ JEDNO MENO

VENUŠA

Planéta sa javí ako ranná aj večerná hviezda. V rímskej mytológii je Venuša aj bohyňa lásky.

PHOSPHOROS / LUCIFER

Grécke Phosphoros a latinské Lucifer boli pomenovaniami rannej hviezdy: nositeľa svetla.

LUX → LUCIA

Lucia patrí do latinskej mennej rodiny spojenej so slovom lux — svetlo. Nie je odvodená priamo od mena Lucifer.

POZNÁMKA K VÝKLADU

Historická súvislosť astronomických mien je reálna. Skrytá správa o Lu Cia v piesni z roku 1993 preukázaná nie je. Naše prepojenie je výslovne tvorivý výklad.

DVE MIESTNOSTI · DVA ZDROJE

DOKUMENTÁCIA HUDOBNEJ ZOSTAVY







- Neskoršia fotografia iPhonu o 10:24 ukazuje „The Modern Things“ (album Post), nie „Venus as a Boy“.
- Fotografia obývačky zobrazuje vypnutú obrazovku televízora a skutočnú audiozostavu.
- Bluetooth prijímač posielal analógový signál do zosilňovača Philips a dvoch reproduktorov Jamo.

Autorka uvádza, že v obývačke priebežne hral album Debut. Fotografie nezávisle dokumentujú zostavu, nie presné sekundy prehrávania.

VENUS ECHO · FOTOGRAFIA

Malá postava v červenom · Pozorovanie nie je identifikácia

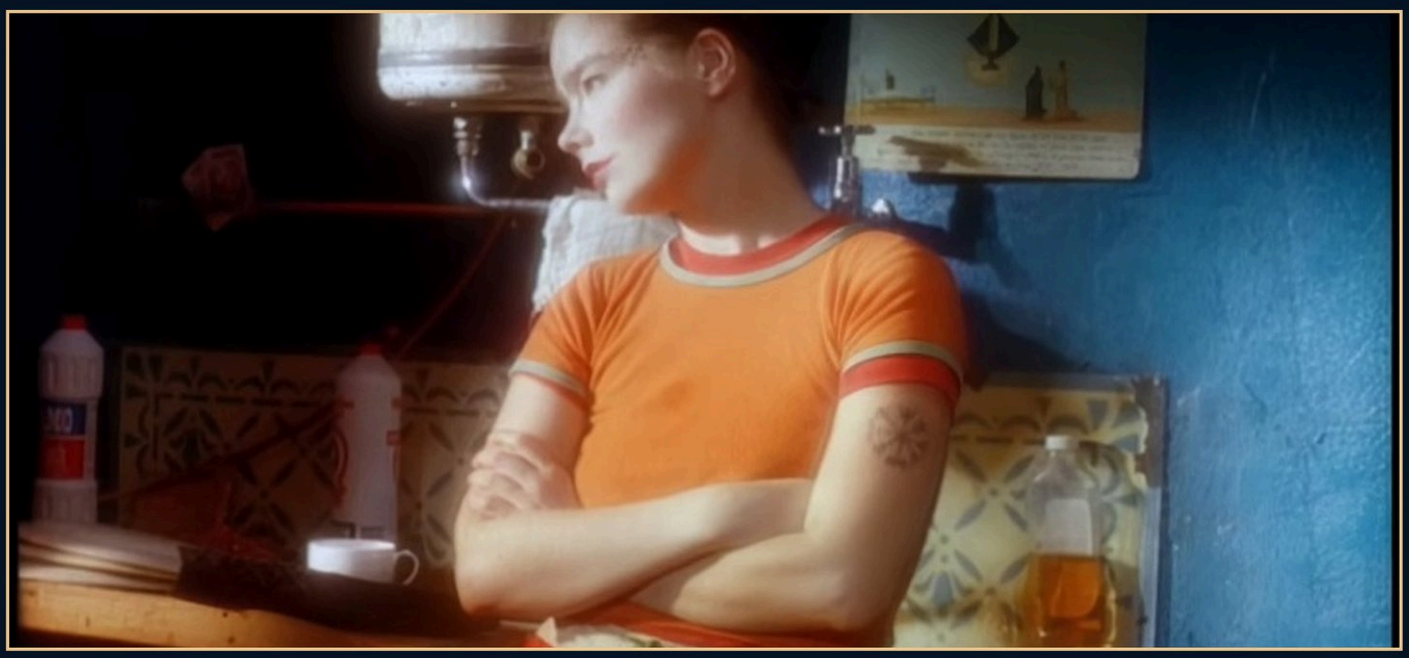

00:15 · KONTEXT KLIPU



DETAIL · FOTO NA PRÍSTROJI



DETAIL · KARTIČKA NA STENE

Svetlý prístroj pripomína nástenný ohrievač, no jeho presný typ a výrobca nie sú overené. Obrázok zrejme zobrazuje mladú osobu v červenom; jej totožnosť nepoznáme. Porovnali sme viac záberov. Doostrenie nemôže obnoviť informácie chýbajúce v pôvodných pixeloch.